朝鮮日報 夕刊 二十二日(水) 本紙朝夕刊十二面

英本國을直接威脅

英佛海峽攻略을目標 獨空軍、도버海峽猛襲

在白、在佛聯合軍連絡은斷絶

【伯林二十一日發同盟】北佛의 벌관에서 作戰中인 獨逸機械化部隊는 破竹의進擊을 繼續하여 二十一日드디어 아라스、아미앙、아브빌等 三要衝을 뭇찔르고 宿望인 英佛海峽에 到達하엿다는데 過般獨軍은 白耳義에잇는 總數百萬餘의 英佛聯合軍과 北佛의聯合軍主力과의 連絡을 完全遮斷하기에 成功하여 海峽을 隔하여英本國을 直接脅威하게되엿다

【巴里廿一日發同盟】佛軍司令部發表＝一、솜河北方地區에서의 獨軍은 더욱 兵力을增大하여 드디어 그先鋒部隊는 아미앙及 알라스進出에 成功하엿다
一、國際의 戰線各地에서는 獨軍은 局地的으로 進出을企圖하엿스나 何等變化는업다
一、我空軍의偵察機와 爆擊隊는 我海陸兩軍과協力 大活躍을繼續하여 特히急降下爆擊으로써 不絶히敵部隊를攪亂시켯다
【五十日獨軍의 白耳義進擊開始以來 十九日까지의 十日間에 我空軍及地上 防空砲火에依하여 我陣地內에擊墜된 敵機는 最少限度三百三機에 達하엿다

倫敦運命도危殆

倫敦、巴里、羅馬間電話不通

【倫敦二十一日發同盟】英國東南海岸에서 二十一日午後三回에亘하여도버海峽方面에 獨機가來襲하여 殷殷한 高射砲聲이 들엿다 附近사람들의 말을듣건대 砲聲으로하여 家家의物件은 振動하고 門과窓이떨리엇다는바 村人은 全部道路에 뛰어나와섯는데 最初二回는 獨機는 보이지안코 上空에서 爆音이들릴뿐이엿다 第三回째에는 海上에獨機가보엿다고한다

【倫敦二十一日發同盟】獨軍의破竹과가튼 進擊에따라 倫敦의 運命은 이제危殆에瀕하게 되엿는데 二十日夜半부터 二十一日에걸처 突然倫敦、巴里間 倫敦、羅馬間의 電話連絡이不通하게되어 當地에선세이슌을 惹起하엿다 이 電話連絡不通에對하여 當局은 도버海峽의海底電纜에 重大故障이 일어낫다고말하엿다

獨軍進出을英樂觀

【倫敦廿一日發同盟】獨軍의 솜河方面進出이 傳하여 英本土에對하여도 倘勢가 險惡하게될것으로생각되는데 英軍事當局은 廿一日午後 廿日까지의 情報를 基礎로 戰況에 關하여 如左한 見解를 披瀝하엿다
西部戰線의 獨機械化部隊의 一小部隊가 산칸탄 西方、十粁의 페론느地區에까지 進出한 可能性은 잇다 …大部隊가 大規模의進出을 하고잇는것은 아니다 …

佛首相演說

【巴里二十一日發同盟】레이노首相은 二十一日上院에서 아미앙、아라스 兩市의 喪失을 認定하고 佛國民은 이제 重大危機에 直面하게되엿다고 …

英主力艦에命中彈 (獨軍發表)

【伯林廿一日發同盟】獨軍司令部發表＝廿日午後 四時頃 諾威作戰에 從事中의 獨空軍은 廿日北諾威나르빅크港外에서 英主力艦을 空襲하여 命中시켯는데 兩艦은모두 黑煙을내면서 爆發한것이 보엿다 …

一、獨空軍은 佛沿岸方面에 偵察飛行中 佛驅逐艦一隻을 擊沈하고 同國海運 油槽船 루니지號(五一八二噸)同貨物船 파본號(四〇二一噸)其他 貨物船二隻에 損害를주엇다
一、二十日夜 早曉에 걸처 我軍은 英輸送船六隻 油槽船一隻 計…噸數四萬二千噸에 達하는 船舶을 도버海峽에 擊沈하는 一方總噸數一萬三千噸의 英艦船에 多大한 損傷을 주엇다 一、二十日中에 敵空軍이 바든 損害는 四十七機에 達하엿는데 이에 對하여 我方의 損害는 行方不明十五機이다

英輸送船에猛爆

【伯林二十一日發同盟】獨軍司令部發表 …

롯테르담空襲

英空軍北佛에서活躍

【倫敦二十一日發同盟】英空軍은 …
【倫敦二十一日發同盟】英空軍省發表＝英爆擊隊는 二十日前北佛의 아라스、칼브래地區에서 獨機械化部隊에 連續攻擊을 加하고 午後다시 아라스、파롱地區에 對하여 猛爆을 加하엿다 …

獨爆擊機의偉力

【紐育廿日發同盟】巴里로부터의 報道에 依하면 獨逸의最近 西部戰線에 時速五百八十粁의 快速新鋭爆擊機를 出動시켜 …

그로스터公 戰線서負傷

【倫敦、十一日發同盟】英皇弟그로스터公은 二十日前線으로부터 倫敦에歸還하엿는데 그로스터公은 …

西班牙도參戰

"伊의參戰이實現되면"

【지브랄타르二十一日發同盟】地中海의 空氣가 刻一刻緊迫하고잇는이지음 二十一日쯤이브리 지브랄타르총독은 國際情勢에 비추어 그救急에 依하여 婦女子의 撤退를 强制的으로 實施하기로 되엿다 …

유고國境突然閉鎖

伊相알바니아訪問延期

【벨그라드二十一日發同盟】伊太利、유고關係가 伊의 對戰動向을 決定할 最大要素로서 注目의 焦點이되어잇는 이지음 伊政府는 二十一日突然알바니아、유고間의 國境을 閉鎖하엿다 …

【羅馬二十一日發同盟】치아노外相은 二十日飛行機로 알바니아의 티라나에赴하여 當地의 파시스트黨과 國民에對하여 一場演說을 試할豫定이엿는데 …

알바니아는 伊軍의 希臘의 칼로니카방面에 進出하려할때에 그發足點이될 可能性이 充分히잇슴에더러 同時에 地中海에 戰爭波及할 …

【伯林廿一日發同盟】…佛軍의 危機는 今日 아미앙、아라스를 占領하게되엿다 北佛戰에 있어 佛國民은 이제야 重大危機에 直面하엿다고 …

俄然新作戰開幕

湖口南方二萬敵에鐵槌

【湖口에서二十一日發同盟】기간 指揮의 上住 横山 井山 深堀 河越部隊는 湖口作戰에 …

殲滅은目睫間

【湖口二十一日發同盟】…

英機雷敷設艦도沈沒
【倫敦二十一日發同盟】…

秩父宮殿下台臨下

勅語奉讀式盛大

今日代代木練兵場서擧行

【東京電話同盟】聖旨下 學徒의 陸相 島田海相 小磯拓相 山梨學習院長 大田第一師團長과國民 靑少年學徒에 賜하옵신「靑少年學徒에 賜하옵신 勅語」渙發一周年을 맞이하여 文部省에서는 二十二日朝 代代木練兵場에서 都下大學 高等 專門學校 男女學生 生徒八萬一千八百餘名 總動員 … 秩父宮殿下 台臨을 仰하옵고 … 勅語奉讀式을 擧行하엿다 …

剛健한精神과鐵軀로

皇國理想을實現하라

勅語下賜一周年 倉茂軍報道部長談

今月二十二日은 恐懼하옵게도天皇陛下께옵서는 昨春 今月今日 陸軍現役將校配屬令施行十五周年記念日에當하사 宮城前에御親臨하옵시와 …

電擊作戰裏面에

眞摯한國民總力

山之內軍參謀談

朝鮮軍參謀山之內中佐는 廿一日記者團과의 定例會見에서 電擊作戰에서 …

感激에不堪

佐藤訪伊國長談

秘書政府에懷書要求

落下傘部隊는 히總統의發案

【伯林二十一日發同盟】…

貿易關係閣僚會議

【東京電話同盟】…

달라디에外相

英、米、土大使와協議

【巴里二十一日發同盟】…

人事・集會
八面錄
廣告 今日夕刊四面

急告 配給所募集
旅館支配人招聘 山本由松
生徒募集
洋服
월경
肺患肋膜炎 朝日丸
營業所長採用
自由
漢藥醫學經驗者
家屋傳貰
名藥
朝報丸
女性・少年發賣!!
燒酒藥酒再製加入原料大推奨
へパトール 海島洋行
東京無線技術學校 校外生部 入學案內無代
資生堂ドルックス化粧品
科學日本의자랑
放浪する人々 明治座
사랑은不死鳥 오케一레코드

今日、勅語奉戴記念式!

全朝鮮五十萬學徒盛典에動員

三萬五千青春學徒

聖恩奉副의"致誠行進"

府內勅語奉讀式嚴肅擧行

이날경성에서의 칙어봉대식은 식는궁성요배(宮城遙拜)로시작되어"기미가요"의 사만여합창이 이는다음 남총독이 식장에 오르자 ...

사진 상은부터 총독부앞의 봉독식광경 원내는 남총독 하단은 시열하는 남학생 호련소생들의 시가행진

雄壯한視閱式

南總督壇上에서擧手答禮

熱烈한總督訓辭

本日茲에 靑少年學徒에게 下賜하옵신 勅語奉戴式을 擧行함에 當하여 在京城男女中等程度以上의諸學校와 諸訓練所諸子의壯容에接하여 所懷의一端을披瀝하여 諸子의覺悟를促함은 本職의欣快히여기는바이다

昨年五月二十二日 陸軍現役將校配屬令施行十五年을 記念하사 全國의現役將校配屬學校代表學生生徒에對하여 宮城大前에서 親閱하옵시고 更히 勅語를 下賜하옵신바이다 ...

昭和十五年五月二十二日

朝鮮總督 南次郞

"膺懲價格制"發動

規格不一한洗濯石鹼에鐵槌

各處에또山火頻頻

聞慶郡下大火

部落廿一戶燒失

醴泉엔山火、二百町步被害

咸州郡에山火

千佛山에山火

山火가猛烈

赴戰嶺附近에

燒失面積約白町步

康津郡下殺人事件

犯人은情夫!

類似宗教와는無關係

싹수업는자식 차저주오

속검은運送人夫

今夜의라디오

精鋭八個팀의參加로

中等武道大會

本社後援·來五月廿四日擧行

6·15							
5·30				4·44			
4·00		3·15		2·30		1·45	
商業實業	培材中學	大東商業	徽文中學	中央中學	普成中學	中東學校	養正學校

朝鮮對全元山定期戰 來二十五日에開催

京城實業리그

中等庭球리그戰績

鄉土訪問遠征

全朝鮮庭球選手權 來月廿三日에擧行

全日本蹴球選手權

各팀對陣決定

全延專軍은WMW와對時

新京市팀이優勝 京吉마라손競走에

比島蹴球代表決定

天氣豫報

廣告

ホシ ミクローゼ 피부쓰劑 酵母劑보다優秀한

一家の 食慾을旺盛케 便通을正確케 榮養을增進케

ツカタニのワイシャツ

香芳ハイナシン 一吹必殺

齋洞齒科

商標 金千壽商店製粉部 金山府草梁町 電話

30錠 至5·00 タロリン 强力治淋劑! 適應症 急性並慢性淋疾 副睾丸炎·膀胱炎 子宮帶下症·丹毒 淋毒性諸疾患等 京城鍾路二丁目 慈善堂製藥株式會社

赤玉 固腸丸 泄瀉 腹痛에나약! 腸加答兒。下痢。胃腸衰弱에有効 定價 金二十錢 金三十錢 金五十錢 金壹圓 本舖 樂天堂製藥株式會社

原因療法을하야病뿌리를업새야남니다 京城府鍾路六丁目 ホルモン醫化學研究所

內科 小兒科 醫學博士 姜聲郁 姜內科醫院 京城仁寺町一七九 電光四一二六五番

一步進步한婦人科藥 이것저것……

長箭支局 電話 一六二二番

謹告 先妻葬不拘多忙 惠吊伏悚且感因於下棺時刻關係不得已今 廿二日 午後九時 早急發靷玆敢仰告 昭和十五年五月二十二日 嗣子 金晟鎭

咸南의酒造業者들 公定價違反綻露

有力業者、販賣人等召喚取調

【咸興支社發】공정가격에 지나치게 소매상에게 넘긴소주제조업자 이십육명의 그죄상이탄로되어 함흥경찰서에서는 일제검거를 일으키엇다 함흥서에서는 약이주일전부터 부내의양조업자전부와 신포(新浦)오로(五老)조양(朝陽)홍원(洪原)북청(北靑)단천(端川)까지 합이십이명양조업자와 그소매상 매점에서 지난사월일일부터 실시한 소주공정가격을 위반하여 [illegible] 비밀거래를 한것이 들어나 양주업자와 소매상을 [illegible] 취조하고잇다

지금까지 판명된 부당리득을 한액은 [illegible] 거액이된다고하며 경제사범으로는 처음보는 대규모의사건 [illegible] 이라고하여 주목을끌고잇다 지금까지 검거된사람은 십여명이나 되엇는데 취조를마치고는 석방하고잇다 이외에 [illegible] 소매인들이 백여명의다수 이것도 모두 피의자로 조사를 [illegible] 사건의 인물들이 양주업자들이인 지방경제계의 [illegible] 소주업자를 중심으로한것으로 주의가주목된다

中年女子가 壯年毆打致死

【咸南支社發】삼십세의 장년을 때려죽인 무서운 중년여자— [illegible] 박봉술(朴[illegible]) [illegible] 이씨(李氏) [illegible] 피가동의머리를 [illegible] 죽은것이 판명되어 즉시 이씨를검거하고 엄중한 취조를진행중이라는데 멀지안허상해치사의 죄명으로 송국하리라고한다

中等學校基金으로 二萬圓自進負擔

順川金冕燮氏의 壯擧

【順川】약진도상에잇는 평남순천에는 아직중등학교시설이 업는것은 너무도 유감되는일이라고 자진이만원을 내여노코각방면으로운동하고잇는 유지가잇다 씨는순천읍 김면섭(金冕燮)씨로지금으로부터 십이년전에 [illegible] 곡상을 경영하며 각종공사업에기부한바도 만흔 [illegible] 당지경찰서 신축할때에도 최고의 금액을 기부한 특지가로서 씨는 정미업조합장을 비롯하여 곡물상조합장 [illegible] 회의원등의 [illegible]을가지고잇다(사진은 김면섭씨)

"七山海上衝突事件 全北은잘못업다"

群山水産會某氏談

【群山에서特派員柳一之發信】칠산바다에서 어부들의 소요사건에잇서서는 그발단된원인과경로 여하든지 충남측에서 취하고잇는 태도는이미 상세히보도한바잇거니와 무엇보다도 생산사업에비하여 [illegible] 중식국책을 완수함에잇서 다른산업을확충 발전시키는데는 상호협조의[illegible]협력으로 각각작업에힘써야 될것이라는 견지에서 종래부터 경계문제로 말성이자주이러나는 충남과전북의도당국이 서로절충하여 확충한방침을 세워서 마음노코 작업하도록 편의를도모해달라는것이 일반어민들의 이구동성으로 부르짓는 요망이므로 충남측에서는 아모로 영구한분쟁근절책을 강구하고잇다 그런데 이번문제를두고 전북측에서는 어떠한태도를 취하고잇는가를 알기위하여 전북수산회(全北水産會)를방문하엿든바 전북수산회모씨는 이러하다

이번사건은 신문지상을 통하여 아랏을뿐아니라 일반으로부터 이야기를 듯기는 햇스나 전북으로서는 말성을 이르킬만한 일을 저즐른적이업다 군산(群山)과 강경(江景)사이 금강(錦江)유역의 도계를두고서도 종래허다한 문제가 잇든것을 양편이 협조한 결과 지금은 한문제가 이러나지안는다 칠산바다에서도 과거에 [illegible] 문제들은 전부가 충남측의 파심이고 상당히 여러번 말성되엇든것이고 전북측에서는 한층 파심이라 할만한일이 [illegible] 전만하여도 [illegible] 어민들이 [illegible] 와서 [illegible] 만 아니라 섬에까지 올나와서 상당히 심한 행동을 감행한 일이 잇섯다 그리고 이번일만 해도 우리들이 드른바에의하면 칠산바다에서 충남어민들까지 석전(石箭)=고기잡을때 바다에벌려치는 일종의 그물=때문에 말썽이되엇다는 말들도 [illegible] 주임이 지금출장중이고업스나 주임도역시 전북에 책임문제가 도라올만한일이 절대로업다는 것을 단언하는바이다

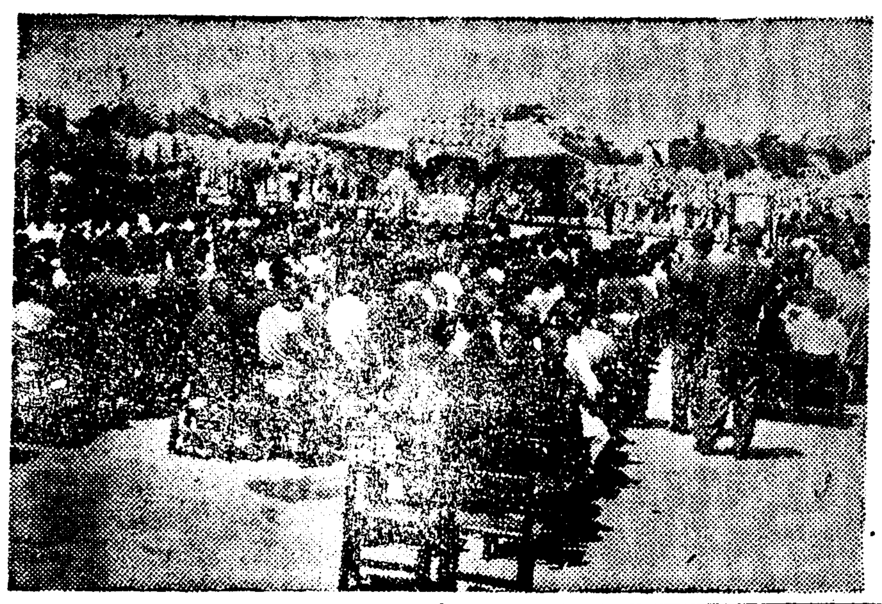

緩急、資材難易따라 豫算案을適宜運營

慶北土木工事實施要項決定

【慶北支社發】소화십오년도 토목사업예산의시행을위한 경북도당국에서는 이시행예산의운영이 한해이후 도민의경제에 지대한관계가잇슬뿐더러 자재관계도크게고려하여 검토에검토를 거듭하고 잇는데 도당국에서는 대체로 다음과가튼 요항으로 그시행에대한 만전책을 강구하고잇다

一、공사예산의 시행에 잇서서는 그시설의 완급필요부에 대하여 신중히 재검토를 가하여 될수잇는대로 그범위를축소할것

二、자재를 요하는 공사에는그 전부수량을 어들자신잇는것만을골라 착수할것

三、보조공사에대해서는 종래부 당국의 지시에의하여 한해대책공사이외의것은 보조액사분지일이내를 지급하고 잔액은 제반정세를 참작하여 차차지급할것

이상의 요항에 의하여검토한다면 현재경북도내의 토목공사에는 얼는조잡게 시작할수잇는것이 그리만치못할뿐더러 자재입수에 여러가지의 우회곡절이잇슬성으로 이공사실적를두고 도당국에서는 크게고심중이다

敎育恩人에感謝

東萊高女設立者讚賀會開催

【慶南支社發】폐교의 운명에직면한 동래일신녀교를 갱생의반석우에 올려노아 동래고녀(東萊高女)로 재출발을 하여경남사학계에서 찬란한 [illegible] 하게한 동래고녀의은인 오태환(吳泰煥)김명오(金明五)김봉상(金奉相)한성동(韓晟東)김기진(金琪振)박길호(朴吉浩)등 제씨에대한 찬하회는 동래고녀학부형회 동래일신 졸업생을비롯 [illegible] 동래사회유지들의 주최로 지난 십구일 오전열시부터 동래고녀 운동장에 가설한식장에서 오백여명의 [illegible] 김병규(金秉圭)씨의 의미심장한 식사로부터 시작되엇어 [illegible] 찬하회는 동래고녀의 전도에빛을 던저주어 경남교육에독자적교풍을 [illegible] 매진하도록 재단을 조성하기 위하여사재를 아끼지안코 [illegible] 오백여명의 감사와축복으로 [illegible] 이러한찬하회는 동래에서는 유사이래 처음이라는 [illegible] (사진은 찬하회장=[illegible])

災民의健康保護 巡廻診療班組織

【忠南支社發】충남도는 [illegible] 국민보건에 [illegible] 종래부터 각종전염병의유행기절을 이용하여 도내각지의 [illegible] 순회진료를 [illegible]

大德郡山火

林野廿町步燒失

【忠南支社發】지난십칠일 오후 [illegible]

大倉町에災火

一棟四戶를半燒

【慶北支社發】[illegible] 대창정(大倉町) [illegible] 조사중이고 연소된원인은 [illegible]

豐德寶鑛事件 關係者檢擧

【[illegible]】[illegible]

酒朋을打殺한 二名을逮捕

【慶北支社發】[illegible] 안동군 [illegible]

豊川 肥料搬出波紋

品貴로農家에서困難

【豊川】황해도풍천에서 비료판 [illegible] 수원비료조합(水元肥料組合) [illegible] 비료 [illegible] 농가에서는 [illegible]

開校式

東萊高女校 五月卅日에擧行

【慶南支社發】사십여년의 역사를가진 동래일신녀학교는 호주선교회의 [illegible] 금년삼월로써 경영을그만두게되어 자연폐교하게 된것을 동래유지인 오태환(吳泰煥)김명오(金明五)제씨의 물적구조와 김병규(金秉圭)외 수씨의정신적 구명운동이 주효되어 사월부터는 내용일신하고 다시고등녀학교령에의한 동래고등녀학교의 인가를 엇게되엇다함은 기보한바이어니와 동래고녀에서는 고등녀학교령에의하여 새출발을하게되엇스므로 오월삼십일 오전열시부터 그학교강당에서 개교식을 성대히거행하기로 결정하고 지금그준비에 바뻐하고잇다

小作料統制令의 運用如何를調査

江原道에서細密하게

【春川】공평하게 소작료를통제하리라함은 기보한바인데 강원도에서는 소작료가 현저하게 비싼것과 소작인이부담하는 공조(公租)공과(公課)사음가다 [illegible] 중심으로 [illegible] 각리동(里洞)을 [illegible] 실태를조사하게되엇다 [illegible] 소작료의전납과 반출거리 소작인이 지주에게 무상으로 노무를제공하는것과 색조(色租)、두세(斗稅)등을 밧는지아닛는지 전면적으로 세밀한조사를 하리라는것이다

千圓惠擲

甲山李賢淳氏 母校學年延長에

【甲山】함남갑산군운흥면노동리출생으로 현재운흥면용암리(龍岩里)에서 목재청부업을하고잇는 이현순씨(李賢淳)는 지난달에 운흥공립심상소학교(雲興小學校)에서 [illegible] 자금이 옹색한것을알고 자진하여 일금천원을내노아 [illegible] 씨는현운흥공립소학교전신인 사립육영학교(私立育英學校)졸업생으로 모교 [illegible]

農振運動에새方針

江原道에서綜合指導目標로週間을設置

【春川】강원도의종래의농촌진흥운동을 볼때에 각방면으로 [illegible] 금번에 지도주간을 설치하고 지금까지하여 나려오든지도의 결함을 고치는동시 일관적종합지도를하여 실지적효과를 엇고자하는것인데 [illegible]

合宿所에火災

三才女兒燒死

【咸南支社發】십칠일오전열시삼십분 이원군이원철산(利原鐵山) 사무소에서 약오백메돌이나 떠러저잇는 인부합숙소(合宿所)에서 불이이러나서 한시간동안에 그집아채판을 태워버렷다 이불로인하여 미처피하지 못하엿든 세살먹은 어린계집애가 타죽엇스며 손해는 이천육백원이나된다 원인은조사중이다

故內藤上等兵의 告別式嚴肅執行

【楊州】남지전선에서 [illegible] 지난달 [illegible] 전사한의정부출신 [illegible] 내등[illegible](內藤[illegible])씨의 유골이 지난십칠일 [illegible] 도착되어 이십일오후한시부터 양주심상소학교대운동장에서 군민장(郡民葬)으로엄숙히고별식을거행하엿다 군내각종단체는물론 각지에서 관민명사가 무려수천여명이참렬한가운데 식순에따라 독경(讀經)조사조문(弔辭弔文)과 제이십사단장 경기도지사 전매국장 기타각단체의조사가잇섯고 이어서 대만총독 대만군사령부 기타조야의명사로부터의 조전과피전이잇섯고 계속하여 독경이시작되며 한편으로 각단체의 소향(燒香)과 일반의소향으로 끗마치고 [illegible] 위원장([illegible])의 유가족을대표한 인사로 식을마추엇다(사진은고별식광경)

醫生講習會開催

【洪原】홍원경찰서에서는 오월 이십오일부터 이십구일까지 오일간 군내 의생강습회(醫生講習會)를 개최하게되는데 그일정과 과정표는 다음과갓다

科目別擔任講師

一、傳染病救急法 [illegible]醫師

一、外科 [illegible]醫師

一、臨床 [illegible]醫師

一、衛生學 李春植醫師

一、生理學 李鍾[illegible]醫師

一、講話 [illegible]

一、法規解說 白川警部主任

課程表

廿五日 訓示指示注意 衛生學 地方病

廿六日 生理學 傳染病 臨床

廿七日 衛生學 法規 講話 救[illegible]

廿八日 臨床 生理學 外科 消[illegible]

廿九日 生理學 外科 考査

京仁間土地熱에

一部官公吏도휩쓸려

仁川署에서脫線行爲를警戒

【仁川】경인 시가지계획이 발표된이래 경성·인천사이의 토지열이 팽창함에 따라 부근지들의 [illegible] 토지열을 더욱조장시키고잇서 인천서에서는 무허가토지거간을 철저히 탄압한 결과 한때는 토지거간도머리를 숙이는듯하더니 이제는도 [illegible] 일부현직관공리들까지 [illegible] 무허가 거간 [illegible] 인간의 토지경기가 재발하는경향을 보이고잇다 [illegible] 다른사람의 명의로토지의 매매를 하는등 [illegible]

忠南府尹郡守會

二十一日부터開幕

【忠南支社發】충남도부윤군수회는 예정과가치 이십일오전열시부터 도청제일회의실에서 [illegible] 일정으로 열리엇는데 이번에 지사지시만도 오십여항목에이르는터이다

北靑金密輸團 八名送局

【咸南支社發】[illegible] 북청서(北靑署)에 [illegible] 시계상이종현(李宗鉉)등 [illegible] 일당이되어 [illegible] 금장식품을사가지고는 [illegible] 결탁하여 밀수출하엿는데 [illegible] 송국되엇다고한다

惠山鎭에甘雨

【惠山鎭】이개월 이상비가오지 안어 일반 농가는 우려중에잇든 가슴을 끄으러안고 연사를 비관하던바 십칠일부터 비가나리기 시작하여 수일계속하여서약간의 해갈은 되는모양이나 아직도 만족치 못하다한다

惠山雄辯大會

防共團聯合會主催로

【惠山鎭】국경혜산진 경찰서관내에 산재한 삼십여방공단연합회주최로 내이십오일 오후일곱시부터 시내 명치좌관에서 웅변대회를 개최하는데 각방공단에서 연사이명씩나오라하며 웅어는 국어로하며 방공단의 웅변대회인만치 일반의기대가크다

忠北道內警防團

規律的訓練實施

【忠北支社發】충북도당국에서는 시국하의 경방단의 사명인 소방과방공에 만전을 도모하기위하여 규정적훈련을 실시하기로되엇는데 금번은 종래와가치 소방과 방공을 나누어서 오월부터 칠월까지는 기본훈련을 실시하되 또는 각경방단주재소에서일제히 훈련을 실시할 계획이라고한다

006938

一見곳所用되는 願屆書大全

▲아모리어려운願屆書라도 ▲代書人不要 ▲契約書·登記·不動産의正式書式

金一圓廿錢 進文館

治淋內服特效劑 チユ・サイド G-U-CIDE

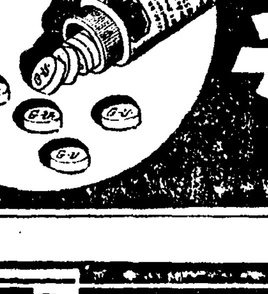

平壤春季大競馬

五月 廿五日(土) 廿六日(日) 廿七日(月) 廿八日(火) 卅一日(金) 六月 一日(土) 二日(日) 三日(月)

投票券은 單複共 十圓均一

社團法人 平南競馬俱樂部

外科·皮膚泌尿科

同仁醫院 醫學博士 鄭準謨 副院長醫師 鄭萬謨

京城鍾路二丁目 電話光化門二三七四

强性强精藥 早漏 補腎丸 補藥中大王

淋疾 梅毒

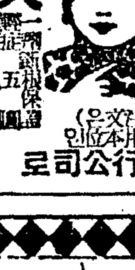

五行公司

和信 夏物大賣出

輕快하고鮮麗한夏節紳士、婦人、小兒家庭用品豊富具備!

紳士用品賣場……三層 家庭用品賣場……地層

婦人、小兒用品賣場……二層 新型藤製家具……六層

待望의 和信映画館 드디어近日開館!!

朝鮮書畫展覽會 二十六日迄

五月二十七日 六月一日 十一日 十七日 二十四日 公休日

和信 京城

本店 京城府南大門通一丁目十四番地

株式會社 漢城銀行 頭取 野田新吾

支店·出張所 [illegible]

液体殺蟲劑 キンカトール

學生募集 滿洲國公認 滿洲自動車專門學院 每月一日新學期開始

大歷史書 湖岩全集 朝鮮日報出版部

吉本寶塚直營 黃金座改め 京城寶塚劇場

晝間二回連續入替ナシ 夜間入替致シマス

嵐寬壽郎 監督 丸根贊太郞 主演 市川春代

仇討交響樂 日活京都特作 (多摩川より特別出演) 田村英沙子

嵐寬壽郎丸根監督コムビで描く時代劇の新境地!

放浪の王者 22日封切

パラマウント超大作

主演 ロナルド・コールマン フランセス・ディー

待望の新輪入 久し振り王冠映畫!! 原作 ジャスティン・ハントリイ・マッカシイの劇より 巨匠 フランク・ロイドの獨壇場!!

愈々近日來演 唄ふ 轟夕起子と そのバンド (最後の公演)

續々登場待望作 伊太利ルーチェ協會製作 大進軍 日活超大作 歴史 パ社總天然色 翼の人々 忘却の砂漠へ

歐洲經濟戰實相 英佛獨戰時體制 (9)

長期 戰爭에 있어서는 戰時經濟의 … [illegible]

國防 … [illegible]

金融 … [illegible]

輸出 … [illegible]

對戰 … [illegible]

物價 … [illegible]

八月 … [illegible]

開戰 … [illegible]

明日의 朝鮮鑛業

內外諸情勢變化에 善處해서 百年大計樹立必要

殖産局長 重大示唆

初明는 年産額 五,六百萬圓에 不過하던 朝鮮의 鑛業界는 時局關係로 數三年來 飛躍的 發展을 보이고 年産額 五億圓의 生産額을 示할것도 不遠한 將來의 일인데 今後朝鮮의 鑛業界의 進路에 對하여 十日의 朝鮮鑛業會總會席上 重大示唆를 준것이 있어 業界의 注意를 喚起하고 있다. 卽 朝鮮의 鑛業界는 多彩多樣으로 數三年來 크게 發展되고 … [illegible] … 不便不利를 참고 使用하는데 지나지못하는것이다. 그러므로 明日의 朝鮮鑛業界에 있어서는 戰爭이 끗나고 外國과의 通商이 平常狀態에 … [illegible] … 百年大計를 爲해서 … 絶好의 時機인즉 官民一致 鑛業關係者는 勿論 이問題를 생각해야 할것이다(寫眞은 穗積殖産局長)

經濟統制新段階 利潤統制强化

高利潤은 積極的抑壓

總督府에서는 今後의 戰時經濟의 强化에 伴하여 利潤統制의 强化 高利潤抑壓에 積極的方策을 樹立하기로 決定하엿는데 右는 經濟統制의 新段階를 劃하는것으로서 注目된다 … [illegible]

物價統制講演會

… [illegible]

商店經費切下講習

京城商工會議所에서는 京城府와 共同主催로 二十二日부터 一週間 商店經費切下講習을 … [illegible]

利潤統制講演會

… [illegible]

滿洲粟輸送開始

鮮滿間食糧問題緩和

【新京二十二日發同盟】 滿鮮米粟의 … [illegible]

穀協幹部陳情

… [illegible]

朝鮮開拓記念配

… [illegible]

聯銀券膨脹防止

圓系通貨受拂制限

◇……松澤外事部長談

北支의 聯銀券膨脹을 防止하고 … [illegible]

朝鮮物産卽賣會

… [illegible]

有價證券取締法

朝鮮서도今秋에實施

殖産局에서는 十五年度實施하… [illegible]

過燐酸移入 嚴重히督促

强制配船도不辭意向

… [illegible]

纖維配給組合 道單位로結成

… [illegible]

絹織物陶磁器 對印輸出悲響

… [illegible]

鮮銀券續膨脹

… [illegible]

鮮銀券發行高週報

… [illegible]

金融團大會에 內地側出席者

… [illegible]

財界人事

… [illegible]

生産力擴充融資

資材關係로愼重方針

… [illegible]

磅貨爲替對策

大藏當局具體案作成中 閣係會議繼續開催

… [illegible]

磅貨再落

獨軍猛進으로

… [illegible]

一萬噸級標準 船型追加決定

… [illegible]

石鹼販賣價格

… [illegible]

化粧石鹼販賣價格

… [illegible]

京城合同運送 設立準備委員會

… [illegible]

今日財界 廿二日

… [illegible]

今日의 市勢 廿二日

株式 少堅裡에 頭重

前場少堅 … [illegible]

後場以重 … [illegible]

小幅往來而已

… [illegible]

延取 極度閑散 休商

前場休商 … 後場不成 … [illegible]

現物閑散

今日現株市勢(正午調)

… [illegible]

海外經濟 廿一日

… [illegible]

銀行券 廿日

… [illegible]

對外爲替

… [illegible]

金利手形交換

… [illegible]

株式

… [illegible]

棉花

… [illegible]

綿布

… [illegible]

生糸

… [illegible]

鰮油粕·麥粉

… [illegible]

證券 延米 玉 京城府 黃金町 鄭運得取引店 電話②2601番

三國志 【192】

韓龍雲 譯 熊超 畫

劉玄德과 安喜(五)

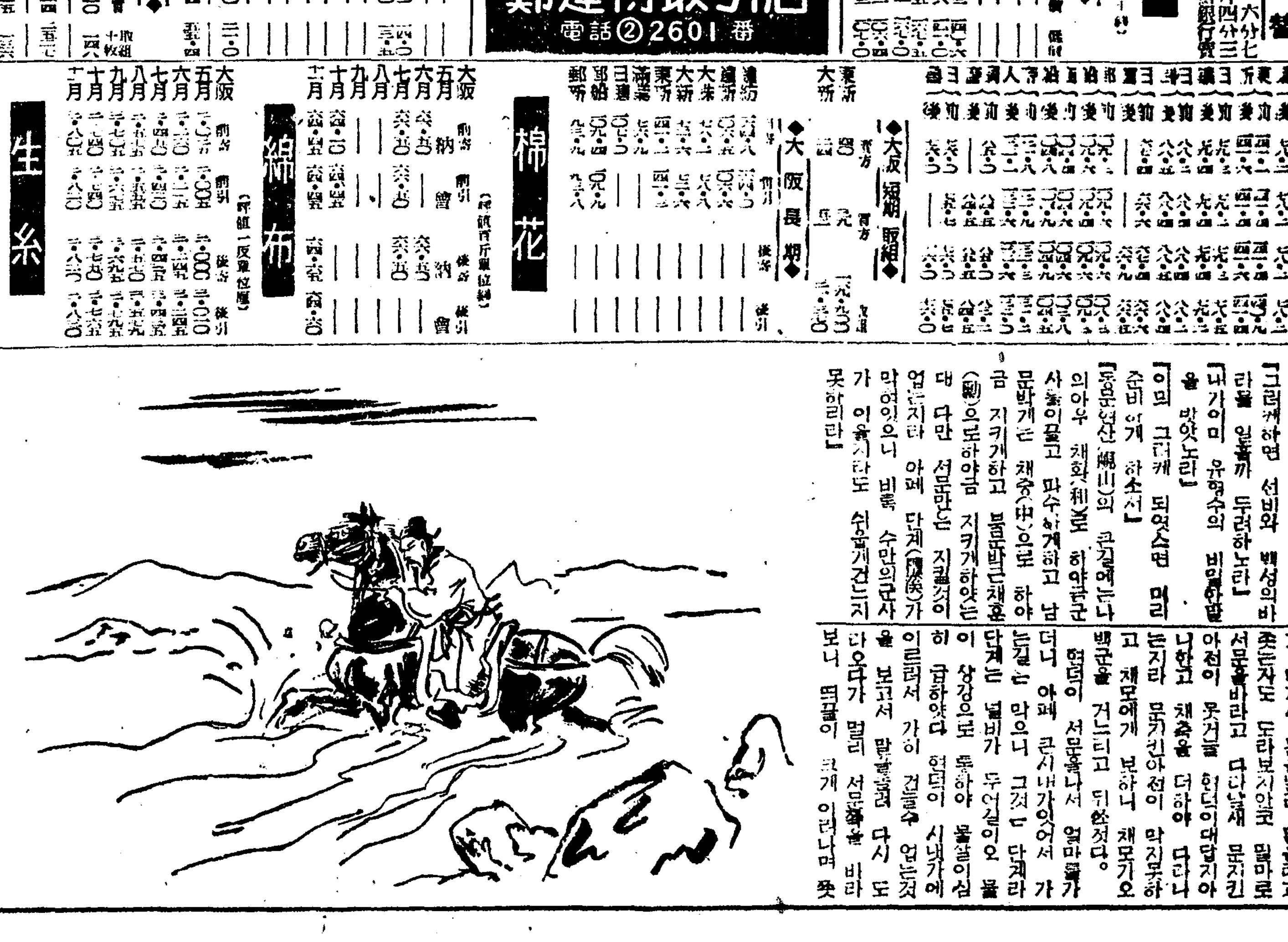

… [illegible]